2621 Verőce-Magyarkút, Irmaforrási út 6.

Telefon: 30/680-4172 – Elektronikus postafiók: csaba.zoltan@startgarancia.hu

A Fenyőliget Vendégház a Verőcéhez tartozó Magyarkúton, a Börzsöny lábánál, egy 2.000 négyzetméteres telken fekszik. Autóval Verőcéről vagy a 2A út felől érhető el. Magyarkút az Országos Kék Túra útvonalán található.

Vasúton a Budapest Nyugati pályaudvarról Szob felé induló vonattal, váci átszállással lehet eljutni Magyarkútra, mindössze 50 perc alatt.

A Vendégház az 1900-as évek elején épült, azóta több alkalommal, legutóbb 2011-ben került felújításra.

Fenyőliget Vendégház utca felőli képe

A telket, annak végében a Gimpli patak határolja.

A festői környezetben található Vendégház 100 m^2 alapterületű. Mintegy 45 m^2 alapterületű nappali konyha, 12 személyes asztallal, két sarokkanapéval, kellemes helyet biztosít családok, baráti társaságok együttlétéhez.

Nappali

A Vendégház két hálószobával rendelkezik. Az egyikben egy francia ágy, a másikban három emeletes ágy található. A nappaliban lévő két kihúzható kanapéval együtt a Vendégház 12 fő kényelmes elhelyezésére alkalmas.

Nagy hálószoba

A Vendégház igényesen és korszerűen berendezett.

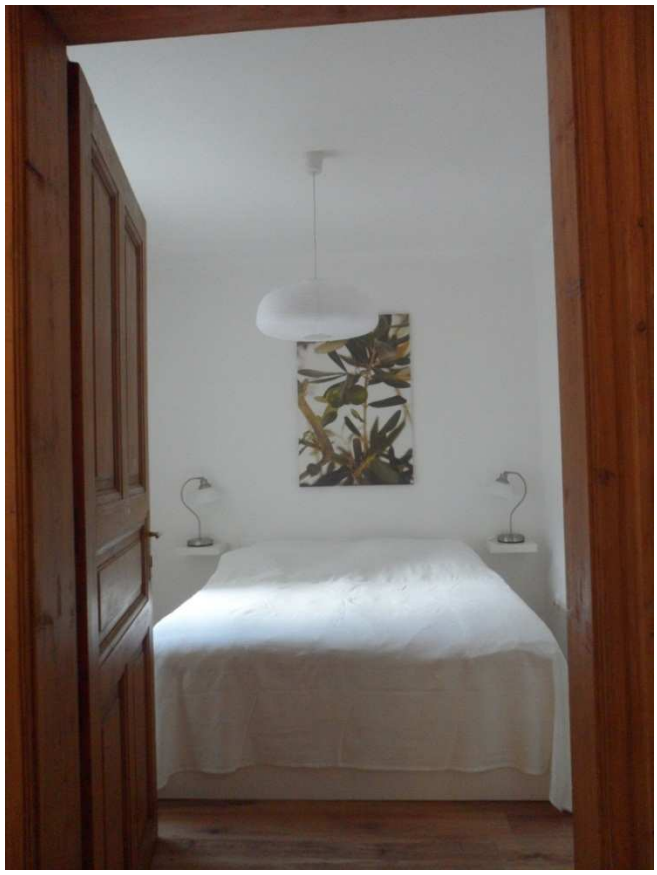

Kis hálószoba

A cirkófűtéssel fűtött Vendégház az év egészében fogadja vendégeit.

A fürdőszobában egy fürdőkád és egy zuhanyzó is található.

A lakóház melletti melléképületben egy hideg-melegvizes nyári konyha áll a vendégek rendelkezésére.

A Vendégház mögött egy 40 m^2 alapterületű, térkővel burkolt terasz került kialakításra, ahol a melléképületben található fa asztalok és padok helyezhetőek el, mellyel jó idő esetén a terület ideális terévé válik szabadtéri étkezéseknek vagy bármilyen más közösségi együttlétnek.

Fenyőliget Vendégház kert felőli képe

A Vendégháztól mindössze 150 méterre található az Irma-forrás, melynek tiszta vize iható.